Direttore responsabile
ANSELMO CASTELLI

Vice direttore
Stefano Zanon

Coordinamento scientifico
Cristiano Corghi, Andrea Guerra

Coordinatore di redazione
Giuliana Beschi

Consiglio di redazione
Anselmo Castelli, Cristiano Corghi,
Alessandro Pratesi, Stefano Zanon

Comitato di esperti
G. Alibrandi, G. Allegretti, O. Araldi, F. Bava,
F. Boni, A. Bongi, E. Bozza, M. Brisciani,
L. Dall'Oca, A. Devalle,
F. Donato, M. Frascarelli, M.R. Gheido,
A. Grassotti, P. Mandia, P. Meneghetti,
M. Nocivelli, A. Pescari, F. Poggiani, A. Pratesi,
R.A. Rizzi, G. Saccenti, A. Scaini,
M.T. Tessadri, F. Vollono, F. Zuech

Hanno collaborato a questo numero
S. Bettiol, G. Beschi, P. Bisi, L. Cellini, C. Corghi,
S. Crocetta, C. De Stefanis, P. Di Marino,
C. Feriozzi, G. Fino, J. Granatyr, A. Guerra,
M. Lenzarini, A. Marino, T. Panozzo, A. Pratesi,
S. Ripoli, P. Rossi, A. Sica, P. Tetto, L. Valerio,
S. Vallasciani, E. Vial

Composizione e impaginazione
Nicoletta Abellondi, Emanuele Accorsi,
Barbara Ferrari, Alessandro Vezzoni

Formazione
Alberto Bendoni, Giuseppe Sberna

Commerciale
Michaela Bresciani, Elena Galdi,
Elisa Mazzotti, Maria Elena Pasini,
Alessia Pellizzoni, Giulia Rampazzo

Ricerca e sviluppo
Alessandro Beruffi, Stefano Bottoglia,
Ambra Pellizzoni, Silvia Sartori, Cristian Zuliani

Servizio Clienti e abbonamenti
Silvia Pavoni,
Elena Perosi, Monia Ubertini

Servizi amministrativi
Erika Darra

Pubblicità
Centro Studi Castelli S.r.l.

Stampa
Tiber Spa
Via Industriale, 24/26 - Rodengo Saiano (BS)
Tel. 030/6810155

Editore
Centro Studi Castelli S.r.l.
Via Bonfiglio, n. 33 - C.P. 25
46042 Castel Goffredo (MN)
Tel. 0376/775130 - Fax. 0376/770151
P. IVA e C.F. 01392340202
lunedì-venerdì ore 9:00/13:00 - 14:30/17:00
Sito Web: WWW.RATIO.IT
Posta elettronica:
servizioclienti@gruppocastelli.com
Recapito Skype: servizioclientiratio

Iscrizione al Registro Operatori
della Comunicazione n. 3575
Autorizzazione del Tribunale di Mantova
n. 10/2011
Periodico trimestrale,
spedizione in abbonamento postale

Chiuso per la stampa il 21.09.2023

RATIO Società e Impresa

Gestione giuridica e contrattuale, pratiche amministrative e crisi d'impresa

Sommario 10/2023

Editoriale - Responsabilità razionale 3

Il Notaio consiglia - Quote di partecipazione in S.r.l. possono costituire oggetto di offerta di crowdfunding 4

Notizie in breve 5

Società di persone

Diritto societario - Nozione e funzione dei conferimenti nella società di persone 7

Società di capitali

Diritto societario - Socio inanziatore: recesso dal rapporto sociale 9

Operazioni straordinarie

Imposte e tasse diverse - Trasformazione di società di persone in società di capitali: aspetti fiscali 11

Pratiche amministrative

Agevolazioni - Credito agevolato export 19

Diritto bancario

Finanziamenti - Inadempimento degli obblighi informativi da parte dell'intermediario 23

Banca - Natura solutoria o ripristinatoria dei versamenti (saldo ricalcolato) 25

Passaggio generazionale

Adempimenti - Assegnazione dell'immobile al coniuge a seguito di separazione: casi di opponibilità all'aggiudicatario 29

Gestione d'impresa

Adempimenti	- Assemblee a distanza	**31**

Diritto fallimentare

Procedure	- Osservatorio permanente sull'efficienza delle misure e degli strumenti per la regolazione della crisi d'impresa	**33**
Altre procedure	- Conversione del pignoramento	**35**

Impresa e fisco

Accertamento	- Perfezionamento della notifica a mezzo posta all'irreperibile	**39**
Ravvedimento	- Preclusioni temporali al ravvedimento operoso	**43**

Rubriche

Giurisprudenza	- Rassegna di giurisprudenza: società - obbligazioni e contratti	**45**
Quesito Agenzia Entrate	- Fusione nazionale estera e consolidato	**47**

Le tecnologie rendono facile l'accesso al materiale iconografico. Non altrettanto facile è il reperimento delle informazioni sui detentori dei diritti. L'editore dichiara di aver usato ogni mezzo per entrare in contatto con gli eventuali detentori di diritti d'autore del materiale utilizzato, e resta ovviamente disposto ad adempiere gli obblighi di legge.

Indirizzo del sito Web: WWW.RATIO.IT
Posta elettronica: servizioclienti@gruppocastelli.com
Indirizzo Skype: servizioclientiratio

La Redazione è particolarmente grata a coloro che vorranno offrire la propria collaborazione.
Gli elaborati pervenuti saranno pubblicati a discrezione della Direzione della Rivista. La riproduzione di articoli e schemi, anche parziale, è vietata senza autorizzazione scritta dell'Editore.
L'Editore e la Direzione della Rivista declinano ogni responsabilità in merito ad eventuali errori interpretativi sui contenuti e sui pareri espressi negli articoli.
Nonostante la cura nell'edizione e nella stesura degli articoli né l'editore né l'autore possono assumersi la responsabilità per le conseguenze operative derivanti dall'utilizzo delle informazioni e delle indicazioni contenute nel presente volume e nella connessa banca dati. Tali contenuti, infatti, non hanno lo scopo di fornire consulenza professionale sugli argomenti trattati.
Gli schemi di istanze, ricorsi ed ogni altra proposta di elaborato pubblicati costituiscono esempi indicativi, passibili di eventuali integrazioni.
Il riferimento all'articolo di legge deve suggerire al lettore il confronto con la più recente stesura dello stesso.

*****Riproduzione vietata*****

Informativa privacy
Centro Studi Castelli Srl titolare del trattamento tratta i dati personali liberamente conferiti per fornire i servizi indicati. Per i diritti di cui all'art. 7 D. Lgs. 196/2003 e per l'elenco di tutti i Responsabili del trattamento rivolgersi al Responsabile del trattamento, che è il Direttore Responsabile, presso il Servizio Clienti, Via Bonfiglio, n. 33 - 46042 Castel Goffredo (MN) - Tel. 0376-775130 - Fax 0376-770151 - **privacy@gruppocastelli.com**
I dati potranno essere trattati da incaricati preposti agli abbonamenti, al marketing, all'amministrazione e potranno essere comunicati alle società del Gruppo per le medesime finalità della raccolta e a società esterne per la spedizione del periodico e per l'invio di materiale promozionale. L'informativa completa è disponibile all'indirizzo **www.ratio.it/privacy**

ANES
ASSOCIAZIONE NAZIONALE EDITORIA PERIODICA SPECIALIZZATA

In copertina

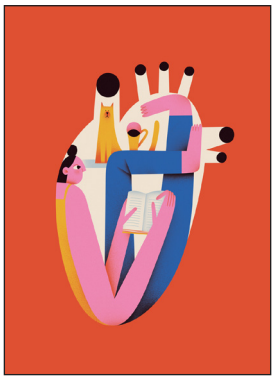

Tania Yakunova

Tania Yakunova è un'illustratrice ucraina, vive e lavora a Kiev. Nel suo lavoro trova ispirazione nell'arte d'avanguardia e nel design del XX secolo. Realizza sia illustrazioni commerciali che editoriali, illustrazioni per libri, riviste, manifesti, packaging lavorando per clienti di tutto il mondo (Apple, Google, Facebook, Coca-Cola, Visa Gold, Yves Rocher, Penguin Random House, The Washington Post). Ultimamente ha aggiunto la scultura in ceramica ai suoi assai variegati interessi artistici. Tania è un membro attivo della comunità di artisti locali, tiene regolarmente conferenze e workshop di illustrazione. Nel 2020 ha vinto la sedicesima edizione del Concorso internazionale di illustrazione bandito da Tapirulan. Lo scoppio della guerra nel suo paese ne ha grandemente condizionato la sua direzione creativa: "La mia vita è cambiata radicalmente dall'oggi al domani - ci racconta Tania - Le mie giornate, la mia arte e la mia mente erano piene di incursioni aeree, notizie e orrori della guerra. È diventata la nuova realtà per me". Così le sue illustrazioni, prima ricche di colori vivaci e allegre, sovente si sono incupite: "Alcune illustrazioni sono voci lontane del mio passato, frammenti della mia vita tranquilla, cose che mi ispiravano, sogni ad occhi aperti nella mia testa. Altre sono riflessi di tragici eventi di guerra, urla di vittime, echi di esplosioni".

Fabio Toninelli

In copertina:
Titolo dell'opera:
"Heart"
Tecnica: Illustrazione digitale